



自主自律 切磋琢磨 誠実友愛

カリヨン

NO. 2

平成30年5月31日

仙台市立館中学校

TEL:022-379-6987

FAX:022-348-2354

学校評価共働型：「見つめ、感じ、考え、行動できる児童生」 E-Mail:yakatajt@sendai-c.ed.jp

思い出と絆を深めた、校外学習・野外活動・修学旅行

1学年は山形での校外学習,2学年は大仙市での野外活動,3学年は東京方面での修学旅行が,無事終了しました。どの学年も天候に恵まれ,すべての活動を予定どおり実施することができました。生徒たちは,実行委員を中心に,長い時間をかけて計画を立ててきました。それぞれの体験や活動を通して,友情を深め,感謝する心を育み,ひとまわりたくましく成長し,思い出多い活動になりました。

<1学年>山形方面での校外学習(5月17日)



山寺での班別研修

陶芸体験(平清水焼き)

<2学年>秋田県大仙市での野外活動(5月24日~26日)



盛岡自主研修

キャンプファイヤー

カヌー・カヤック体験

農業体験

<3学年>東京方面での修学旅行(5月15日~17日)



東京自主研修

企業訪問

朝食バイキング

初めてのもんじゃ焼き



クラス別研修

ディズニーランド

ディズニーシー

上野動物公園

中総体応援練習始まる！

6月9日（土）から始まる中総体に向けて、運動部員は各部の目標達成に向けて、一生懸命に練習に取り組んでいるところです。学校一丸となって中総体を迎えるために、応援委員会、学年委員会、生徒会が中心になり応援練習を行い、壮行会を向かえようとしています。



CAP(Child Assault Prevention)プログラム

～安心して、自信を持って、自由に生きる権利をまもるために何をすべきか～

5月29日(火)、30日(水)の2日間にわたり、「エンパワメントかながわ」から3名の講師を招いて、本校PTA並びに館中学校区健全育成協議会のご協力をいただき、1年生を対象にCAP(子どもへの暴力防止)プログラムを実施しました。プログラムはワークショップ形式で進められ、生徒たちはいじめや暴力を受ける場面を想定した寸劇を通して、被害者になった場合にはどのように対応したらよいかということ、友人と意見交換を行うことで人権を侵害するあらゆる暴力から身を守るための方法について学習しました。



人間には、「安心して自信を持って自由に生きていく権利」(基本的人権)があり、身の回りにはその権利を脅かすもの(暴力、虐待、いじめ、体罰、性暴力等)がある。被害に遭いそうになったら「NO:嫌だ」という自分の意思を伝える」「GO:逃げる」「TELL:大人に話す」この「NO・GO・TELL」が自分を守ることにつながることを学びました。

生徒向けプログラムを実施する前日には、「CAPおとなワークショップ」と題して、大人向けに「暴力防止プログラム」を実施しました。保護者の方や教職員が12名参加し、生徒たちが自ら暴力から身を守るために、どのような力が必要なのかを学ぶことができました。

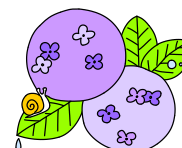

6月行事予定

- | | |
|----------------------------------|----------------------------|
| 1日(金) 安全点検、前期教育実習終了 | 19日(火) 1学期中間考査 |
| 4日(月) 衣替え完全実施 | 20日(水) 市中総体水泳大会(～21日) |
| 5日(火) 学校評議員会・学校関係者評価委員会 | 22日(金) 職員会議 ※諸活動中止 |
| 7日(木) 生徒集会・市中総体壮行会 | 23日(土) 地域防災訓練 |
| 8日(金) 市中総体事前指導 | 市特別支援学級卓球大会 |
| 9日(土)～11日(月) 市中総体【3日間】 | 泉区P連ソフトバレーボール大会(午後) |
| 12日(火) 市中総体予備日、市中総体報告会 弁当 | 25日(月) 振替休業日 |
| 13日(水) 学級の日 | 28日(木) 中央委員会 |
| 14日(木) 市中総体振替休業日① | 29日(金) 専門委員会 |
| 15日(金) 市中総体振替休業日② | 合唱コンクール強化期間(～7/10) |
| 18日(月) 開校記念日 | ※7/13(金)合唱コンクール 広瀬文化センターにて |
| 栄養士臨地実習(～22日まで) | |

スクールカウンセラー在校日 大高：1日(金)・8日(金)・22日(金)・29日(金)

菱沼：6日(水)・13日(水)・27日(水)

直通電話 379-7091

ジャージ・上靴販売日： 8日(金)・22日(金) 10:30～10:50

放射線量測定

5月31日(木)

- | | | | |
|-----------------|------------|---------------------------|------------|
| ・校庭南西側〔駐車場畑〕 | 0.04 μSv/h | ・校庭テニスコート東側 | 0.03 μSv/h |
| ・校庭〔バックネット付近〕 | 0.04 μSv/h | ・校庭〔プール南側〕 | 0.04 μSv/h |
| ・体育館南西側〔体育館入口脇〕 | 0.03 μSv/h | ※基準値 0.23 μSv/h を越えていません。 | |