挑 ～日々挑戦し，自分を超えていけ！～

仙台市立遠見塚小学校
第６学年　学年だより
平成 31 年２月２７日　NO.24

☆☆卒業に向けてラストスパート！☆☆

明後日から３月に入り，いよいよ卒業が間近に迫ってきました。今週から卒業式練習が始まり，少しずつ卒業する実感がわいてきているようです。また月曜日には卒業プロジェクトの一つとして，奉仕作業に取り組み，学校の普段は手の届かない様々な場所を心を込めて清掃を行いました。残りの卒業までの日々も６年間の感謝の気持ちを持って過ごしてほしいと思います。

本番で子どもたちの思いがこもった卒業式になるよう，練習を積み重ねていきたいと思います。

☆３月の行事予定☆

１日（金）たてわり（６年生への感謝の会）
４日（月）遠見隊感謝の会・集団下校
５日（火）お話朝会
６日（水）６年生を送る会　卒業交流会（感謝の会）
７日（木）５時間授業
８日（金）５時間授業
１１日（月）清掃週間
１３日（水）全校美化活動
１４日（木）卒業式予行　同窓会入会式
１６日（土）クリーンデイ・体育館校庭清掃
１９日（火）卒業式会場準備　　**※６の１給食有り　６の２弁当持参日**
２０日（水）卒業式
２１日（木）春分の日
２２日（金）修了式
２９日（金）離任式

学級閉鎖に伴う対応の為，学級ごとに給食の有無が違っております。お手数おかけしますが，よろしくお願いします。

※卒業式・離任式につきましては，２月の懇談資料をご参考ください。その他，ご不明な点がございましたら，ご連絡ください。

※最終週に給食当番だった場合は，離任式に給食エプロンを持たせてください。

３月の集金

調理実習代　　２７０　円

計　　２７０　円

※調理実習代は，材料代の総額を出席者の人数で割ったものです。端数は学年費より支払うことをご了承ください。
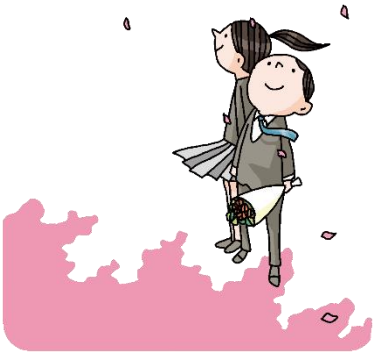
今年度の集金は今回で終了になります。ご協力ありがとうございました。なお会計処理の都合上３月６日（水）までの提出にご協力ください。