LET'S GO!

仙台市立遠見塚小学
第５学年だより
平成 31 年 2 月 28 日 No.18

先日は，授業参観・懇談会へのご参加ありがとうございました。学校に来る日もあと１５日･･･いよいよ５年生の締めくくりです。子どもたちの意識も進級に向けて高まってきました。卒業式の練習（呼び掛けの言葉や歌「明日へつなぐもの」）や６年生を送る会の準備も順調に進めています。学校行事はもちろん，各教科においても励ましながら学習のまとめをしていきます。体調管理には十分気を付けたいと思います。ご家庭でも，生活のリズムを崩さずに過ごさせてください。

３月の予定

１日（金）たてわり活動
　　（６年生への感謝の会）
４日（月）遠見隊への感謝の会
　　集団下校
５日（火）お話朝会
６日（水）６年生を送る会
７日（木）全校５時間授業
８日（金）全校５時間授業
１１日（月）清掃週間
１２日（火）卒業式合同練習
１３日（水）全校美化日
　　６時間授業（外国語）
１４日（木）卒業式予行練習
１５日（金）卒業式合同練習
（１６日（土）体育館清掃）
１９日（火）**お弁当**
　　５年のみ５時間授業
　　５時間目に卒業式の準備
２０日（水）**第５２回　卒業式**
２２日（金）修了式
　　４時間授業（給食なし）
２９日（金）離任式

※離任式，新年度の始業式については
　次回のお便りでお知らせいたします。

卒業式（３月２０日）

在校生代表として参列します。
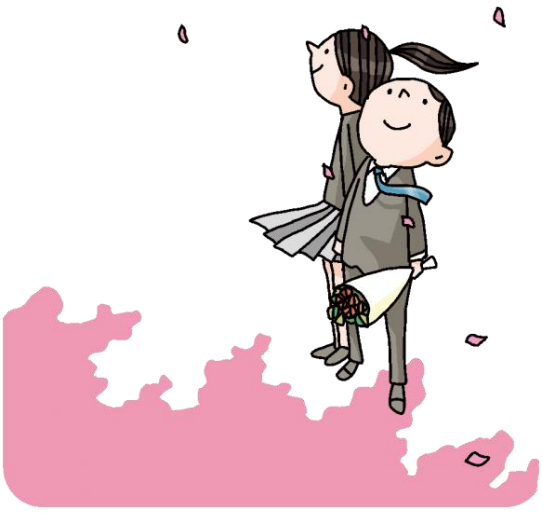
○登校　通常通り８：３０
　　その後，校内清掃などをします。
○式場入場　９：３０
○卒業式　１０：００～１１：２５
○下校　　１１：５０頃
○持ち物：特にありません。
○服装：儀式的行事ですので，**身だしなみをきちんとできるよう**お声掛けください。運動着はご遠慮ください。
※名札は必ず着用させてください。
※前の週に，上靴を持ち帰らせますのできれいに洗わせてください。