学校だより

平成３１年４月８日（月）
仙台市立東二番丁小学校　第１号
在　籍　数　　１４７名
電話　222-6279　FAX　714-9678
http://www.sendai-c.ed.jp/~nibancho/

教育目標：豊かな心　確かな学力　健やかな体を育み　志を抱いて新しい時代をひらく人間の育成に努める

平成３１年度　希望の春

桜の開花の便りが聞かれ，すっかり春らしくなってきた今日この頃です。

本日４月８日より，平成３１年度第１学期がスタートいたしました。元気に登校してきた子供たちは，新しい学年への期待感とがんばろうとする意欲であふれています。

さて，今年度も，子供たちが毎日の学校生活を安全で楽しく送り，「この学校で学ぶことができて良かった。」という気持ちを持つことができますよう，教職員一同，誠心誠意指導にあたってまいります。

保護者の皆様，地域の皆様には，これまで同様，本校の教育活動に対しまして，温かい御理解と御支援を賜りますよう，どうぞよろしくお願い申し上げます。

校長　三塚　修

◇　平成３１年度学校教育目標　◇

豊かな心　確かな学力　健やかな体を育み
志を抱いて　新しい時代をひらく人間の育成に努める

◇　めざす児童像　～なかよし東二っ子～　◇

なかよく

思いやる心をもち
助け合う子供

かしこく

話をよく聴き
よく考え進んで学ぶ
子供

げんきよく

心も体も健康で
最後までやりぬく
子供

◇　児童数　◇　１４７名でのスタートです

学年	あすなろ1組	あすなろ2組	１年	２年	３年	４年	５年	６年	合計
児童	３名	１名	３０名	２２名	２８名	１９名	２２名	２２名	１４７名

◇ ４月の主な行事予定 ◇

日	曜	行事予定	下校時刻など	日	曜	行事予定	下校時刻など
1	月	年度始休業日～4月7日		16	火	PTA運営委員会・学年＆専門委員会	
2	火			17	水	音楽朝会・視力検査（4～6年） クラブ活動説明会（4～6年）	
3	水			18	木	視力検査（1～3年・あすなろ） 6年全国学力・学習状況調査	
4	木			19	金	1年生と楽しむ会	
5	金			20	土	授業参観・学校説明会・PTA総会・学級懇談会＊PTA歓送迎会	
6	土			21	日		
7	日			22	月	振替休業日	
8	月	着任式・始業式 入学式		23	火	お話朝会	
9	火	2～6年給食開始 避難経路確認		24	水	聴力検査（1～3年・あすなろ） 尿検配布日	
10	水	1年給食開始 発育測定（1～3年・あすなろ）		25	木	たてわり活動・たてわり給食（1・6年）家庭位置確認① 尿検提出日	
11	木	2～6年仙台市標準学力検査		26	金	歯科検診（全校）家庭位置確認② 尿検査予備日	
12	金	発育測定（4～6年） 交通安全教室（1・2年）		27	土		
13	土			28	日		
14	日			29	月	昭和の日	
15	月	委員会活動・聴力検査（5年） 学校ボランティア打合せ会9：00		30	火	休日	

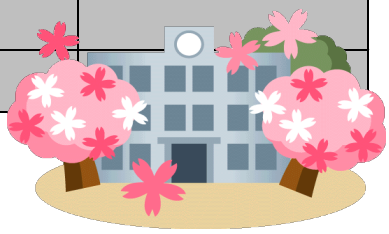

◇　お願い　◇

＜登校時間　７：４０～８：１５＞

学校では，防犯上・児童の安全上，上記の時間帯で登校するように指導しています。また，8：20 までに，学習の準備を済ませるように声掛けしています。余裕を持って登校させてください。

＜欠席や遅刻の連絡　８：１５までに＞

欠席や遅刻の連絡がない場合は，児童の安全が心配されるので，勤務先への電話や家庭訪問で確認する場合があります。欠席や遅刻について，連絡帳か電話で確実にしていただくよう，お願いいたします。

＜遅刻や早退には保護者の送迎を＞

児童の安全確保のために，遅刻や早退の際は，保護者の送迎をお願いしています。

＜下校時刻　４月～１０月　１６：３０　　１１月～３月　１６：００＞

学校行事や会議などにより下校時刻が変更するときもあります。おたよりで御確認ください。

＜携帯電話の申請について＞

携帯電話は，原則，持ち込み禁止です。持ち込む場合は，申請・許可の手続きが必要です。昨年度より，年度ごとの申請をお願いしております。申請される方は，教頭まで御連絡ください。

＜よくわかる！東二番丁小学校 東二スタンダード＞

生活や学習における約束事をまとめた**「よくわかる！東二番丁小学校　東二スタンダード」**を配布します。御家庭でも掲示していただくなど，御活用ください。

＊学校だよりをむやみに第三者に公開したり，不当な利益のために利用・複写および複製したりすることを禁じます。