仙台市立東華中学校　　学校便り　　第７号　　☆☆☆☆☆☆☆☆☆☆☆☆　　令和５年９月７日

学校教育目標

「真実，自律，共生，知性」の心を自ら求めみがき，
「生きる力」を育む，心豊かでたくましい生徒の育成

協働型学校評価の到達目標

**他者を受け止め，かかわる中で，
自他のために役割を果たそうとする生徒の育成
～達成感や成就感を味わわせ，自己有用感を持たせるために～**

2年職業体験活動　～職に就くとは～

８月２３日(水)から三日間，四年ぶりに職業体験活動を行いました。これは，仙台自分づくり教育の一環で，市内の全ての中学校で実施している活動です。どの事業所でも，スタッフさんが丁寧に御指導してくださり，生徒たちの職業観や人生観を深める良い機会になりました。この活動に向けて，御家庭の御協力や御支援をいただき，感謝申し上げます。

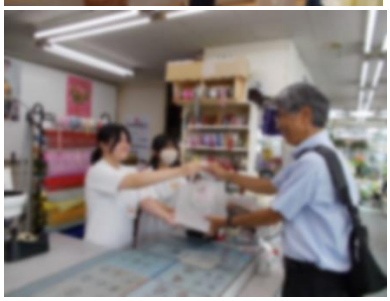

１０月の予定　（ＳＣ：スクールカウンセラー来校日）

日	曜	行　事　等	給食	部活	日	曜	行　事　等	給食	部活
1	日				17	火	第２回 華スク　SC	○	
2	月	立会演説会　生徒会役員選挙	○		18	水	３年実力考査	○	
3	火	SC	○		19	木	教科外研究会　部活動中止	○	×
4	水	県駅伝大会	○		20	金	１年街探検	○	
5	木		○		21	土			
6	金	１学期終業式	○		22	日	県議会議員選挙		
7	土	新人大会			23	月	学年会　部活動中止	○	×
8	日	新人大会			24	火	SC	○	
9	月	スポーツの日			25	水	合唱祭リハーサル	○	
10	火	秋季休業日			26	木	教科研究会　部活動中止	○	×
11	水	秋季休業日			27	金		○	
12	木	２学期始業式	○		28	土			
13	金		○		29	日			
14	土				30	月		○	
15	日				31	火		○	
16	月	職員会議　部活動中止	○	×					

東華中ＨＰ　http://www.sendai-c.ed.jp/~kashiwa/　　TEL　298-8525　FAX　298-8526