仙台市立東華中学校《学校だより》

かしわ

《協働型努力目標》
継続した学習習慣を身に付けた生徒の育成
（毎日学年と同じ時間以上の家庭学習をしよう）
共生の心を自ら実践できる生徒の育成
（週に１回以上，自分以外のための何かの活動をしよう）

平成２８年度　【第　６　号】
平成２８年１０月２６日

＜東華の心＞
真実の心・自律の心・　共生の心
知性の心・奉仕の心

【ＴＥＬ】　298-8525
【ＦＡＸ】　298-8526
【生徒数】　４１３名

初優勝　宮城県駅伝競走大会

女子駅伝部　全国大会・東北大会出場

９月３０日（金）宮城県中学校駅伝競走大会が行われ，東華中学校女子駅伝部が出場しました。厳しいレース展開を乗り越え，選手全員がそれぞれに最高の走りで自分の役割を果たしました。まさに快心のレース展開で，参加３０校の頂点に立つことができました。この後，１１月５日（土）に宮城県利府町での東北大会への出場のほか，１２月１８日（日）に滋賀県野洲市で行われる全国大会出場の切符を手に入れました。応援ありがとうございました。

	走者名	レースの様子
１区	Ｋ　Ｙ	区間５位の好走でたすきを渡す。
２区	Ｓ　Ｕ	６位で次走者に。１位との差は４９秒に縮まる。
３区	Ｔ　Ｎ	1 位との差を 41 秒に縮め，8 位で次走者に繋ぐ。
４区	Ｈ　Ｍ	区間２位の走りで，順位を４位に上げる。１位との差はわずかに３秒。５区へ望みを託す。
５区	Ｉ　Ｍ	1 Km 地点でトップに躍り出ると，そのまま先頭を譲らず，１位でゴール！　自身も区間１位。

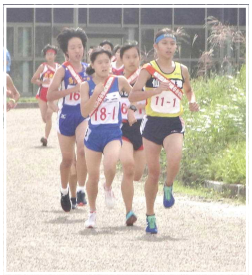

地域連携防災訓練を実施しました

～～地域の皆さんとの合同防災訓練～～

昨年度から東華中を指定避難所とする町内会と合同の防災訓練が行われています。今年は，地域の方が参加しやすいように土曜日実施となり，１０月１日（土）９：００から防災訓練が行われました。昨年度の５町内会に加え，新しく宮城野市営住宅自治会の皆様が加わり，たくさんの地域の方々の参加をいただきました。昨年よりもスムーズに訓練活動ができ，東華中生も地域の一員として，地域防災に協力できるように様々な訓練に取り組みました。

日赤より寄付していただいた大鍋

第６９期 生徒会役員が決まりました

９月３０日（金）生徒会役員選挙演説会が行われました。立会演説会では，立候補者，応援演説者が全校生徒の前で次代の東華中への思いを熱く語りました。

今年度は立候補者が定数を超え，昨年度実施されなかった投票が行われました。以下，新しい生徒会執行部役員の生徒が決まりました。

会　長	Ａ	Ｈ	書記･会計	Ｆ	Ｋ
副会長	Ｔ	Ｈ	書記･会計	Ｙ	Ｙ
副会長	Ｓ	Ｍ	書記･会計	Ｔ	Ｙ
副会長	Ｏ	Ｒ	書記･会計	Ｏ	Ｓ
			庶務	Ｏ	Ｒ

仙台市新人大会 結果報告

平成２８年１０月８・９日

１０月８日と９日，仙台市内の中学校の１・２年生が各会場で新人戦に臨みました。それぞれが全力を尽くし，日頃の練習の成果を発揮しました。今年も東華中生がすばらしい結果を残しました。

【陸上】男子総合　第８位
　男子
　　砲丸投げ　第１位　Ｈ　Ｍ
　　110mH　第２位　Ｓ　Ｈ
　　400m　第７位　Ｓ　Ｈ
　女子
　　1500m　第１位　Ｉ　Ｍ
　　第６位　Ｓ　Ｕ
　　２年 100m　第５位　Ｍ　Ｈ

【野球】準優勝
　１回戦　東華中　３－２　宮城野中
　準決勝　東華中　７－０　蒲町中
　決　勝　東華中　０－７　育英秀光中

【バレーボール女子】
　予選
　　東華中　０－２　髙砂中
　　東華中　１－２　西山中
　決勝トーナメント
　　東華中　１－２　幸町中

【バスケットボール男子】
　１回戦　東華中　４６－５０　髙砂中

【バスケットボール女子】
　１回戦　東華中　２３－７６　髙砂中

【サッカー】
　２回戦　東華中　０－３　岩切中

【剣道】
　女子団体
　　東華中　対宮城野中　１回戦敗退
　男子個人戦　２回戦敗退
　女子個人戦
　　２年女子個人３位　Ｋ　Ｎ（県大会出場）
　　１年女子個人３位　Ｔ　Ｈ

【バドミントン】
　団体戦
　　男子団体
　　２回戦　東華中　１－２　東仙台中
　　女子団体　第１位　（県大会出場）
　　２回戦　東華中　２－１　西山中
　　準決勝　東華中　２－１　中野中
　　決勝戦　東華中　２－１　宮城野中
　個人戦
　　男子シングルス　１位　Ｈ　Ｈ
　　女子シングルス　３位　Ｍ　Ｍ
　　女子ダブルス　１位　Ｏ　Ｋ　Ｋ　Ｍ
　　（以上　県大会出場）

【卓球】
　男子団体　準優勝　（県大会出場）
　　２回戦　東華中　３－１　中野中
　　準決勝　東華中　３－２　学院中
　　決勝　東華中　０－３　田子中
　男子個人　４回戦進出
　女子個人　４回戦進出

【ソフトテニス】
　女子個人戦
　　第３位　Ｍ　Ｋ･Ｓ　Ｈ 組（県大会出場）
　　Ａ　Ａ･Ｍ　Ｋ 組　〃
　　第５位　Ｋ　Ｋ･Ｏ　Ｈ 組
　　Ｏ　Ｒ･Ｉ　Ａ 組

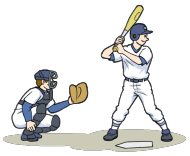

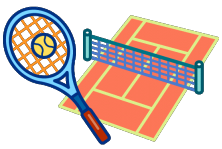

１１月の予定

２日(水)　３年中間考査
３日(木)　文化の日
４日(金)　午前授業　給食･部活動中止
５日(土)　東北中学校駅伝競走大会
７日(月)　教育実習終了
９日(水)　奉仕委員会
１１日(金)　１年ベガルタサッカー教室
１４日(月)～１８日(金)３年教育相談
１５日(火)１年食に関する指導
１６日(水)～１８日(金)１・２年学習サポート
２１日(月)１・２年中間考査
２２日(火)部活動中止
２３日(水)勤労感謝の日
２５日(金)２年職場体験発表会
２８日(月)～１２月２日(金)全校教育相談