【家庭実数配付】
学校・家庭・地域がともに取り組む重点目標「思いやりの心と自己肯定感をもった子供」
～学校・家庭・地域で読書活動とちょボラを奨励し豊かな心を育む～

ふくろばら

学校だより No.20
平成３１年２月２８日
仙台市立袋原小学校 TEL 241-8521
http://www.sendai-c.ed.jp/~fukuro-s/

有終の美を！～成長した１年を締めくくる３月～

厳しかった寒さもゆるみ，春らしく，風にも日差しにも優しさと心地よさが感じられるようになってきました。早いもので，明日から３月に入ります。２月は冷たい北風が吹き付ける日が続きましたが，そんな寒い日でも，サッカーをする子，縄跳びをする子，鬼ごっこをする子など，校庭にはいつも元気な子供たちの姿があふれていました。

いよいよ平成３０年度も最後の月。６年生にとっては卒業という大きな節目を迎える月になります。１年生から５年生も新しい学年への進級を意識しながら，１年のまとめを行う月になります。「一人一人が今年一年間で培ってきた力をさらに磨き上げ，自分の成長を実感できる。」そんな有終の美を飾ることができるよう，子供たちを支援していきたいと思います。

3月の行事予定

月	火	水	木	金
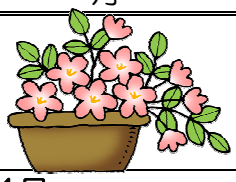				１日 全校５校時限 図書室開放 スクールカウンセラー来校日
４日 委員会活動 社会学級（書道）	５日 のぞみ・こだま・わかば近隣校交流会(於:四郎丸小)	６日 お話朝会 ６年生を送る会 水曜６校時限	７日 ボランティア感謝の会 ＰＴＡ新旧役員顔合わせ会	８日 小中合同あいさつ運動 スクールカウンセラー来校日 ５年４組授業参観
１１日 	１２日 卒業式予行 同窓会入会式	１３日 大掃除 ６年給食最終日 水曜６校時限 地域教育協議会	１４日 １～５年給食最終日 ６年弁当	１５日 弁当（全学年） スクールカウンセラー来校日
１８日 ４校時限（５年のみ５校時限） 卒業式準備 ５年弁当	１９日 卒業式 １～４年自宅学習 	２０日 全校４校時限	２１日 春分の日 	２２日 修了式 ４校時限 給食なし

２３日（土）～４月７日（日）　春休み
２９日（金）　離任式　新年度クラス発表
※休業日なので，８時から８時２０分くらいの時間帯に登校するようご協力お願いします。
※５年生は，離任式終了後に机・いす移動の作業があります。
４月８日（月）　平成３１年度　始業式　入学式

3年生　わくもし袋原「ボランティアさんに聞いてみよう」

総合的な学習の時間に，いつも子供たちのお世話をしていただいている学校支援ボランティアのみなさんをコミュニティーゲストとして教室にお招きました。

「大変だったこと」「うれしかったこと」「子供たちに気をつけてほしいこと」「やりがい」など，具体的なエピソードを交えて答えていただきました。子供たちの質問に対しても優しく丁寧に教えていただきました。暑い日も寒い日も，自分たちがたくさんの地域の方々に見守られ，支えられ，日々を過ごすことができていることを，子供たちもあらためて実感することができた，よい機会となりました。**ボランティアさん，ありがとうございます！**

おめでとうございます！

作文宮城　入選作品

（題名：もうもとにはもどらない）
（題名：ばぁばのヤギミス）
（題名：おじいちゃんならだいじょうぶ）
（題名：弟のこと）

平成３０年度　健全育成標語　受賞作品

〈あいさつは　人々結ぶ　あいことば〉
〈命はね　親がくれた　宝物〉
〈思いやり　持てばみんなが　幸せだ〉
〈「やめようよ」　その一言で　救われる〉
〈からかいも　いじめが始まる　第一歩〉
〈一つだけ　ぬすんだあなたは　ゲームオーバー〉
〈その発言　相手の目を見て　言えますか〉
〈思いやり　思うあなたが　思われる〉
〈SNS　いじめに変わり　SOS〉
〈見て笑う　笑うあなたも　いじめ側〉

仙台市小学校図画工作科・中学校美術科合同作品展

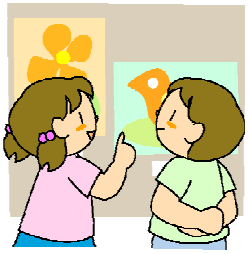

作品展に学校の代表として出品されたお友達

【平面の部】
（作品名：水ぞくかんで見たエイ）
（作品名：リコーダーを吹くぼく）
（作品名：きれいに照らされて美しく光る森）
（作品名：夜空に輝くオーロラ）

【立体作品】
（作品名：くさをたべるうま）
（作品名：すばしっこいカナヘビ）
（作品名：なぞの形の城）

平成 30 年度　篤行・善行児童生徒　個人の部表彰

5 年（お年寄りへの心温まる行動）
6 年（継続的な挨拶）