



# なかやま

(協働型学校目標) 集団の一員として、よりよい人間関係を築く力の育成

令和4年12月23日 NO. 14  
仙台市立中山小学校学校便り  
TEL 278-0206  
FAX 278-6954  
nakayama@sendai-c.ed.jp



## よいお年をお迎えください



厳しい寒さの中、陽だまりがことのほか暖かく感じる季節となりました。いよいよ明日から冬休みに入ります。年末、年始ということもあり、子供たちが御家族の方々と過ごす時間も多くなるかと思えます。この1年を家族で振り返ったり、新たな年への希望について語り合ったりすることを通して、お子さんの成長を認めていただく機会を設けていただければ幸いです。来る2023年が皆様にとってよい1年になることをお祈り申し上げます。

## 1月の行事予定

日	曜	
1	日	元旦 閉庁日
2	月	閉庁日
3	火	閉庁日
4	水	御用始め 冬季休業日
5	木	冬季休業日
6	金	冬季休業日
7	土	冬季休業日最終日
8	日	
9	月	成人の日
10	火	全校4校時限(給食・弁当・清掃なし) 登校指導 お話朝会 完全下校12:15
11	水	全校5校時限 登校指導 給食開始日
12	木	全校5校時限 委員会活動⑨
13	金	守ろうデー
14	土	
15	日	
16	月	
17	火	業間短縮 1年下校14:30 2~6年下校15:20 SC来校日
18	水	業間短縮 1・2年下校14:30 3~6年下校15:20
19	木	業間短縮 1・2年下校14:30 3~6年下校15:20
20	金	業間短縮 1~3年下校14:30 4~6年下校15:20
21	土	
22	日	
23	月	給食週間(~1/26) 給食センター栄養士来校
24	火	とびのこ発表会リハーサル 中山中学校新入生保護者説明会 SC来校日
25	水	全校4校時 3年味噌分け(3・4校時)
26	木	縦割り活動ロング(3校時)
27	金	全校5校時限 代表委員会
28	土	
29	日	
30	月	
31	火	6年出前授業 SC来校日

学校閉庁日の期間は、電話自動音声案内が終日設定されます。児童の生命や安全に関わる重大事態、緊急を要する場合は、警察、消防・救急、医療機関や関係機関の相談窓口にご相談いただくか、教育局教職員課(☎214-8872)までご連絡ください。



※次の方々の来校日は、以下の通りです。

- ・ICT支援員(火曜)・ALT(木曜)・仲良し支援員(毎日)・理科アシスタント(火曜)・学生ボランティア(金曜)
- ・放課後等学習支援員(月・金曜)・さわやか相談員(月・水・金曜)・日本語指導協力者(火・木曜)

※10月よりお休みをいただいていたスクールカウンセラーの吉田光子が1月17日より復帰します。

カウンセリングの予約は、1月4日よりお電話(278-0206)で教頭が受け付けます。

## 「とびのこ発表会（冬）」について

年が明けた2月1日に「とびのこ発表会（冬）」を行います。ねらいは、①日常の学習成果を総合的に発表することによって、学校生活を豊かなものとし、児童の自主的・創造的活動意欲を育てる。②保護者に学習成果を発表することによって、本校の教育活動への理解を深めていただく、以上の2点です。

感染症予防の観点から、今回のとびのこ発表会は、とびのこ発表会（春）と同様に、1学年ずつ体育館で発表し、保護者の皆様には御自分のお子様の学年に限って鑑賞をしていただきます。また、当日の会場への入場は、1家族2名までになります。何卒御理解をお願いします。

今回は、当日の日程についてお知らせします。是非、児童の成長や頑張りには大きな声援を送っていただければ幸いです。なお、当日の会場図や諸注意等につきましては、年明けに改めてお知らせします。



	保護者入場	発表	保護者退場
1年	9:35~9:50	9:50~10:15	10:15~10:25
2年	11:15~11:30	11:30~11:55	11:55~12:05
3年	10:25~10:40	10:40~11:05	11:05~11:15
4年	13:40~13:55	13:55~14:20	14:20~14:30
5年	8:45~9:00	9:00~9:25	9:25~9:35
6年	14:30~14:45	14:45~15:10	15:10~15:20
特別支援	交流している学年の仲間と一緒に、発表します。		

## 学年・学級懇談会について

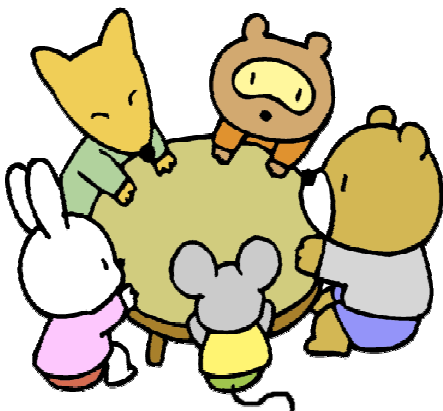

10月18日の学校だよりでお知らせした通り、保護者の皆様が、児童の学校生活について情報交換をすると共に、学校側から1年間の振り返りや次年度に向けて情報提供を行うという目的で、学年・学級懇談会を実施します。

日時は、令和5年2月17日（金）15時~16時です。

懇談会の持ち方（学年懇談会・学級懇談会のどちらを実施するかについて）や場所については、年明けに学校だよりでお知らせします。

子育てには、正解はありません。それだけに様々な考えや方法を知っておくことは、悩んだ際のヒントになるはずです。変化の激しい時代を、子供たちと共に駆け抜けるために、皆様の御参加をお待ちしています。

「仮設校舎への引越し」という大きな変化があった2022年の中山小学校。保護者の皆様の温かいまなざしに包まれて、2022年を無事終えることができますことに心より感謝申し上げます。ありがとうございました。

