



あらかまき

令和2年4月15日 第1号
 TEL : 234-3379 FAX : 717-9245
 ホームページアドレス
<http://www2.sendai-c.ed.jp/~aramaki/>
 児童数 : 336名

新たな出会いの春です

桜の花も盛りを過ぎ、吹く風にも春の暖かさが感じられるようになりました。新型コロナウイルス対応で臨時休業が続いていましたが、今日、ようやく始業式、入学式が迎えられました。子供たちとの新たな出会いを、心からうれしく思います。しかしながら、また明日から臨時休業となります。せっかく出会えたのにすぐにお休みになってしまうのは寂しいですが、1日も早く終息して、学校が再開されることを願っています。

令和最初の入学式は、新型コロナウイルス対策の中、感染拡大防止のために御来賓や在校生代表が参列できない、少し寂しい入学式になりました。しかし、元気一杯の新入生の姿を見て、職員一同新たな出会いに心躍る思いがしております。登校日は、全職員で丁寧な手洗い、こまめな換気、机、ドアの消毒等に努めてまいりたいと考えています。御家庭でも抵抗力を付けるよう、早寝・早起き・朝ごはんをしっかりと行っていただきますよう御協力をお願いします。保護者の皆様、地域の皆様、今年度も変わらぬ御支援・御協力を賜りますよう、よろしくお願いたします。

【新型コロナウイルス感染拡大防止関連の対応についてのお願い】

＜体温カードへの記入について＞

毎朝御家庭で検温し、お子さんの健康状態をチェックしてください。登校日は、体温カードに体温を記入して持たせてください。発熱等の症状が見られる場合は、学校に連絡の上、登校させないでください。発熱の場合は、当面欠席ではなく出席停止扱いといたします。また、マスクの着用についても御協力をお願いします。表側の面にお子さんの名前を記入してください。

＜昨年度学び切れなかった学習について＞

2～6年生のお子さんが昨年度学びきれなかった学習内容については、お子さんの負担にならないように、臨時休業明けに年度始めの1～2週間でまとめて指導時間を確保いたします。文科省から指示のあった学習内容についての補充を行います。

【令和2年度 教職員】 どうぞよろしくお願いいたします! (☆は新しい職員, ○は主任です。)

職名・担当	氏名	職名・担当	氏名	職名・担当	氏名
校長		○2年2組		英語専科	
教頭		○3年1組		非常勤講師	
教務主任		3年2組		スクールカウンセラー	
養護教諭		4年1組		教科指導エキスパート	
事務		○4年2組		指導補助員	
技師		少人数指導		指導支援員	
技師		○5年1組		さわやか相談員	
技師		5年2組		図書事務員	
児童支援教諭		6年1組		図書事務員	
○1年1組		○6年2組		給食パート	
1年2組		あおぞら1組		給食パート	
2年1組		○あおぞら2組		給食代替パート	

＜ 学校教育目標 ＞

夢を持って、やさしく、かしこく、たくましく生きる児童の育成

＜ めざす児童像 ＞

一人一人のよさを認め合い、思いやりを持って接する子ども

自ら考え、共に学び合う子ども

心身ともに健康で、たくましい子ども

＜ 協働型学校評価重点目標 ＞

荒巻の人たちに気持ちよくあいさつする子ども
みんなのよさを見付ける子ども の割合を80%以上にする。

【4月の行事】

*4月16日(木)～5月6日(木) 登校日を除き、臨時休業となりました。

■登校日 4月22日(水), 4月28日(火) <1, 3, 5年>9:00～10:00(8:50まで登校)

<2, 4, 6年, あおぞら>10:30～11:30(10:20まで登校)

※健康観察, 宿題, 提出物の回収, プリント類の配付等を行います。ランドセルで登校し, 筆記用具等を持たせてください。

※1年生については, 登下校時の安全確保の観点から, できるだけ保護者の送り迎えをお願いします。

【新型コロナウイルス感染拡大防止に係る予定の変更について】

- 中止となる行事

<input type="checkbox"/> 4月14日(火) 交通安全教室 <input type="checkbox"/> 4月18日(土) PTA総会 <input type="checkbox"/> 4月22日(水) ～地域訪問	<input type="checkbox"/> 4月16日(木) 全国学力学習状況調査 <input type="checkbox"/> 4月27日(月) 1年生を迎える会 <input type="checkbox"/> 5月8日(金) 防犯教室
--	---
- 延期になる行事 (期日は未定です)

<input type="checkbox"/> 4月10日(金) PTA役員会・専門部会 <input type="checkbox"/> 4月21日(火) 仙台市標準学力検査 <input type="checkbox"/> 5月20日(水)～21日(木) 修学旅行(10月20(火)～10月21日(水)に延期) <input type="checkbox"/> 5月30日(土) 運動会(学区民としては行わない) <input type="checkbox"/> 医師による検診, 専門機関による検査	<input type="checkbox"/> 4月15日(水) PTA学年委員会・運営委員会 <input type="checkbox"/> 4月18日(土) 授業参観・懇談会
---	--

【お知らせ・お願い】

- ◆ 4月は、保健関係の書類等、大切な提出物が多い時期です。保健調査票、心とからだの健康調査、スポーツ振興センター同意書、個人情報同意書等を、4月22日(水)の登校日までに御提出ください。
- ◆ 携帯電話の校内への持込みは原則として認めておりません。
 ※ 持込みについて相応の事由があるときは、担任にお申し出ください。
 (届出用紙につきましては、毎年提出をお願いいたします。)

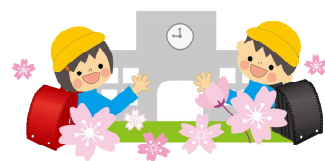

【令和2年度 時程表】

	時 間
朝の活動	8:25～8:40
1校時	8:50～9:35
2校時	9:40～10:25
3校時	10:50～11:35
4校時	11:40～12:25
給食	12:25～13:05
5校時	13:30～14:15
6校時	14:20～15:05

【令和2年度 授業時数】

		朝の活動	1年	2年	3年	4年	5年	6年
月	朝自習・朝活動		5	5	5	5	5	5
火	朝読書・読み聞かせ		5	5	6	6	6	6
水	朝会・集会		5	5	5	5	5・6	5・6
木	視写タイム		5	6	6	6	6	6
金	朝自習・読み聞かせ		5	5	5	6	6	6
1週間の授業時間			25時間	26時間	27時間	28時間	28・29時間	28・29時間

※ 始業開始時刻は、8時25分です。



放課後に委員会活動(月曜・5, 6年), クラブ活動(水曜・4～6年)を行う日があります。

昇降口は、安全管理上、7時45分に開錠します。7時45分～8時15分を目安に登校させてください。